

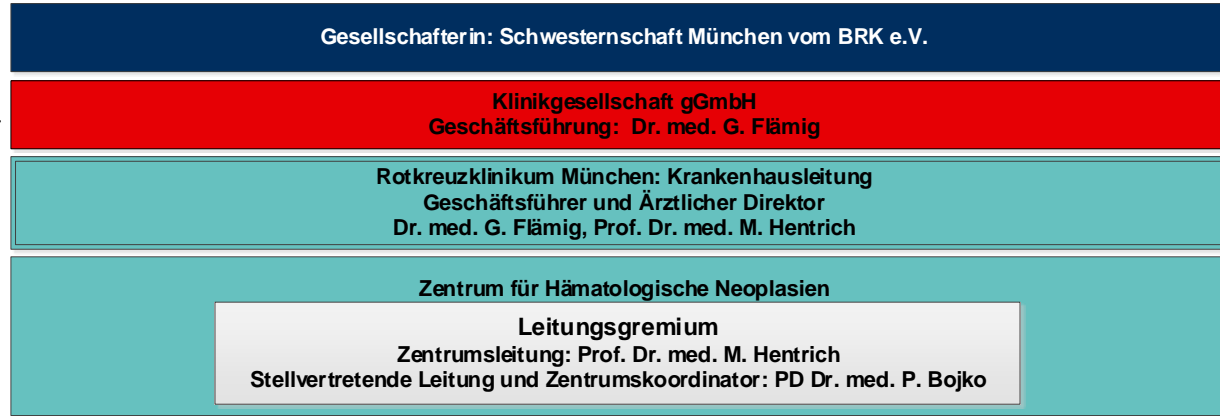

**Rotkreuzklinikum München**



MVZ

Tumorregister

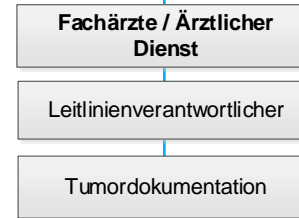
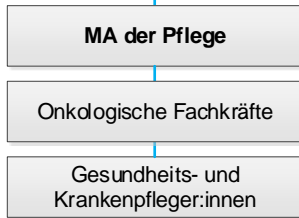

- Unternehmenskommunikation
- Prozess – und Qualitätsmanagement
- Finanzen + Steuern
- Rechnungswesen + Controlling
- Personalabteilung
- Informations-Technologie
- Zentraleinkauf
- Krankenhaushygiene + Mikrobiologie
- Datenschutz
- IT + Medizintechnik

**Kooperationspartner: Intern**

Sozialdienst Fr. Mosner	Palliativmedizinischer Dienst Fr. Faber	Psychoonkologie Dr. Falk	Physiotherapie Fr. Saller	Anästhesie Prof. Kiefmann	Schmerztherapie
Kardiologie Prof. Dr. von Bary	Gastroenterologie Dr. Penndorf	Orthopädie/Unfallchirurgie Dr. Holz	Pneumologie Prof. Dr. von Bary	Seelsorge Pfarrer Dr. Babinsky	
Hämato-/Onkologie-Hauptabteilung Prof. Dr. Henrich	Viszeralchirurgie Prof. Dr. Thasler	Studienzentrale Dr. Hanusch	Ernährungsberatung Diätassistenten		

**Kooperationspartner: Extern**

Johannes Apotheke Gröbenzell	Musiktherapie Herr Löhr	Yoga-Therapie Frau Dengler	Reha-Einrichtungen	Perückenversorgung
Sanitätshaus Merzendorf	Selbsthilfegruppen Leukämiehilfe München e.V., Myelom Selbsthilfe München e.V.	SAPV DaSein, Christophorus	Hospize Christophorus	Palliativstation Prof. Schlemmer
Hals-Nasen-Ohrenheilkunde TU München	Augenheilkunde MVZ Prof. Neuhann	Mikrobiologie Dr. Becker	Dermatologie Dr. Wichmann-Hesse	Nephrologie Dialysezentrum München
Radiologie Radiologie München	Stammzelltransplantation TU München, LMU, DRST	Transfusionsmedizin Dr. Seltsam	Neurologie Helios Klinikum München West	Zahnheilkunde TU München
Pathologie Pathologie am Rotkreuzklinikum	Fertilitätserhalt A.R.T. Bogenhausen	Strahlentherapie Radiologie München	Urologie Prof. Dr. Karl	Labor Labor Becker
Mund-/Kiefer- und Gesichtschirurgie TU München	MVZ Hämatologie Onkologie Prof. Salat, PD Dr. Stötzer	Strahlentherapie Strahlentherapie Nymphenburg/FFB	Pathologie Pathologie der MÜK	Krebsberatungsstelle Psychosoziale Krebsberatungsstelle Bayerische Krebsgesellschaft
Genetische Beratung TU München	Neurochirurgie TU München	Thoraxchirurgie TU München		

**Legende:**

- Fachbereich der Klinikgesellschaften
- Fachbereich der Schwesternschaft München vom BRK e.V. in Dienstleistung für die Klinikgesellschaften
- - - - - Gesellschafterin GF
- — — — — Fachliche/ Disziplinäre Unterstellung

Stand: Oktober 2024

