

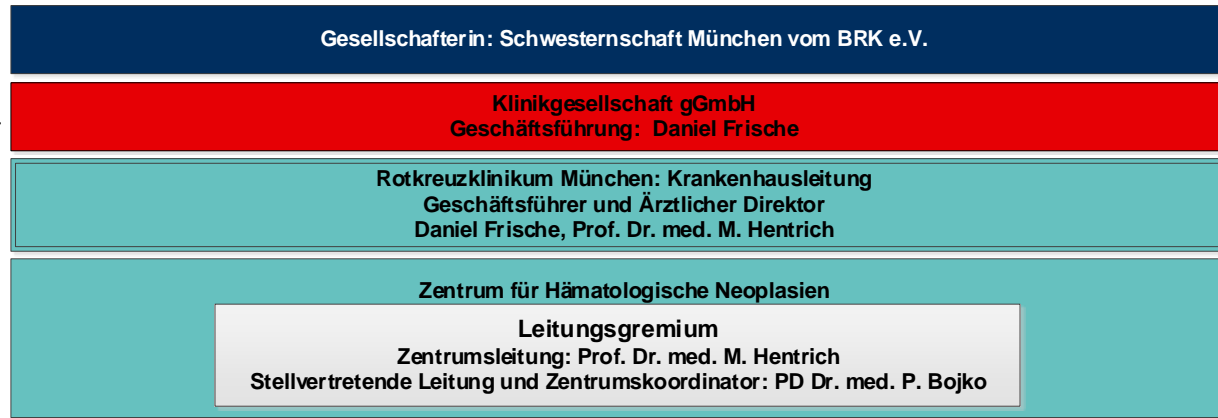

**Rotkreuzklinikum
München**



MVZ

Tumorregister

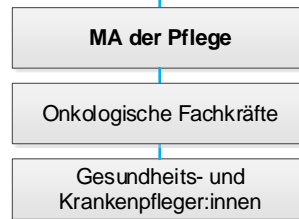

- Unternehmenskommunikation
- Prozess – und Qualitätsmanagement
- Finanzen + Steuern
- Rechnungswesen + Controlling
- Personalabteilung
- Informationstechnologie
- Zentraleinkauf
- Krankenhaushygiene + Mikrobiologie
- Datenschutz
- IT + Medizintechnik

Kooperationspartner: Intern

| | | | | | |
|--|--|--|---------------------------------------|-----------------------------------|-----------------|
| Sozialdienst Fr. Mosner | Palliativmedizinischer Dienst Fr. Faber | Psychoonkologie Dr. Falk | Physiotherapie Fr. Saller | Anästhesie Prof. Kiefmann | Schmerztherapie |
| Kardiologie Prof. Dr. von Bary | Gastroenterologie Dr. Penndorf | Orthopädie/Unfallchirurgie Dr. Holz | Pneumologie Prof. Dr. von Bary | Seelsorge Pfarrer Dr. Babinsky | |
| Hämato-/Onkologie-Hauptabteilung Prof. Dr. Hentrich | Viszeralchirurgie Prof. Dr. Thasler | Studienzentrale Dr. Hanusch | Ernährungsberatung Diätassistenten | | |

Kooperationspartner: Extern

| | | | | |
|---|--|--|--|--|
| Johannes Apotheke Gröbenzell | Musiktherapie Herr Löhr | Yoga-Therapie Frau Dengler | Reha-Einrichtungen | Perückenversorgung |
| Sanitätshaus Merzendorf | Selbsthilfegruppen Leukämiehilfe München e.V., Myelom Selbsthilfe München e.V. | SAPV DaSein, Christophorus | Hospize Christophorus | Palliativstation Prof. Schlemmer |
| Hals-Nasen-Ohrenheilkunde TU München | Augenheilkunde MVZ Prof. Neuhann | Mikrobiologie Dr. Becker | Dermatologie Dr. Wichmann-Hesse | Nephrologie Dialysezentrum München |
| Radiologie Radiologie München | Stammzellentransplantation TU München, LMU, DRST | Transfusionmedizin Dr. Seltsam | Neurologie Helios Klinikum München West | Zahnheilkunde TU München |
| Pathologie Pathologie am Rotkreuzklinikum | Fertilitätserhalt A.R.T. Bogenhausen | Strahlentherapie Radiologie München | Urologie Prof. Dr. Karl | Labor Labor Becker |
| Mund-/Kiefer- und Gesichtschirurgie TU München | MVZ Hämatologie Onkologie Prof. Salat, PD Dr. Stötzer | Strahlentherapie Strahlentherapie Nymphenburg/FFB | Pathologie Pathologie der MÜK | Krebsberatungsstelle Psychosoziale Krebsberatungsstelle Bayerische Krebsgesellschaft |
| Genetische Beratung TU München | Neurochirurgie TU München | Thoraxchirurgie TU München | | |

Legende:

- Fachbereich der Klinikgesellschaften
- Fachbereich der Schwesternschaft München vom BRK e.V. in Dienstleistung für die Klinikgesellschaften
- - - - - Gesellschafterin GF
- — — — — Fachliche/ Disziplinäre Unterstellung

Stand: Juni 2025

